

地域医療サービスセンター 年報
【2021 年度】

目次

I 体制	3
II 部署目標	4
1. 地域医療室	4
2. 医療相談室	4
3. 入院係	4
4. 入退院サポートステーション	4
III 実績	5
1. 地域医療支援病院	5
① 地域医療支援病院 認定・更新:2020年地域医療支援病院現況報告より抜粋	5
② 地域医療支援病院 運営委員会	5
③ 紹介率/逆紹介率	6
2. 大阪府がん診療拠点病院	6
① 小児がん連携病院(国指定)	6
② 大阪府がん診療拠点病院	6
③ がん相談支援センター	7
④ キャンサーボード(管理都合上 年度 ではなく 年)	7
3. 大阪府難病診療連携拠点病院	8
① 難病患者在宅医療・介護体制強化事業	8
② 各種協議会	10
4. 外部委員会、地域連携の会等	10
5. 地域連携クリニカルパス	12
① 使用実績:がんパス	12
② 使用実績:脳卒中	12
③ 使用実績:その他	13
④ ネットワーク会議	13
6. 虐待対策チーム	14
7. 各係の報告	15
① 地域医療室	15
② 医療相談室	18
③ 入院係	21
④ 入退院サポートステーション	22
⑤ 広報室	23

I 体制

センター長(医師)		寺嶋 宏明	
副センター長		亀山 花子	
地域医療室	係長	西山 裕子	
	看護主任	杉内 陽子	
	主任	高橋 倫子	
	係員	横井 恵子	上田 美和
		大槻 英里(～10月)	綱島 嘉子
		平野 悠子	杉本 裕菜
		桑原 明美	橋本 純子
		熊谷 成美	山内 美里
		山本 維弥	石倉 茉里保(～6月)
	看護師	神代 英子	幕内 理菜(～8月)
		河井 多美子	間 京佳
		座覇 綾花(8月～)	
	MSW 係長	宇野 たくみ	木村 はなこ
	MSW 主任	宇山 武志	
	MSW	綾野 友香	板原 夢
平岡 史子		辰己 真澄(9月～)	
土井 美千代		小林 喜実代	
入退院係	主任	喜多 康宏	
	係員	大槻 英里(10月～)	横澤 明花
		龍村 美樹	海鋒 彩香
		新田 真理	
入退院サポート ステーション	看護主任	只熊 裕美	
	看護師	梅本 佳代	清原 亜希
		堀 由	北野 薫
		田中 智子	座覇 綾花(～7月)
		中村 友美絵	谷本 郁美
		黒田 奈樹(～1月)	竹ノ内 洋子(9月～)
広報担当	主任	今口 大和	
	係員	松下 由依	

Ⅱ 部署目標

1. 地域医療室

- 前方支援における看護師の役割整理
- 新規患者の獲得に向けた営業活動への参画
- 顧客ロイヤリティーの向上

2. 医療相談室

- 退院支援の質の向上
- 連携施設の確保

3. 入院係

- 新入院の確保
- 入院手続き等の時間短縮に取り組む

4. 入退院サポートステーション

- PFM における外来・病棟間の連携強化による支援内容の充実と診療科拡大

Ⅲ実績

1. 地域医療支援病院

① 地域医療支援病院 認定・更新:2020年地域医療支援病院現況報告より抜粋

➤ 業務報告:登録医一覧 (957名)

医療圏	市区町村	登録医数	医療圏	登録医数
大阪市	北部	405	豊能	87
	北區	212	三島	34
	都島區	62	北河内	54
	淀川區	64	中河内	28
	東淀川區	46	南河内	10
	旭區	21	堺市	9
	東部	139	泉州	7
	中央区	43	他府県	75
	城東區	31	小計	304
	天王寺區	15		
	鶴見區	13		
	東成區	18		
	浪速區	9		
	生野區	10		
	南部	40		
	阿倍野區	7		
	住之江區	6		
	平野區	12		
	東住吉區	5		
	住吉區	7		
	西成區	3		
西部	69			
福島區	16			
西区	22			
港区	13			
西淀川區	6			
此花區	8			
大正區	4			

➤ 業務報告:共同利用に係る病床利用率

病室	4月	5月	6月	7月	8月	9月	10月	11月	12月	1月	2月	3月	総計
日数	30	31	30	31	31	30	31	30	31	31	28	31	365
702-4	15	2	0	13	14	17	13	7	11	13	18	9	132
956-1	12	0	8	5	8	16	10	23	17	0	4	23	126
1151-4	6	8	10	13	9	10	2	13	24	6	3	25	129
1205-1	5	12	4	8	0	14	25	9	2	2	5	0	86
1206-1	0	10	19	8	10	0	13	4	4	0	0	3	71
総計	38	32	41	47	41	57	63	56	58	21	30	60	544
稼働率	25.3	20.6	27.3	30.3	26.4	38.0	40.6	37.3	37.4	13.5	21.4	38.7	29.8

② 地域医療支援病院 運営委員会

	日時	場所
第1回	2021年6月16日(水)	北野病院新館2階 きたのホール
第2回	2021年9月15日(水)	北野病院新館2階 きたのホール
第3回	2021年12月15日(水)	北野病院新館2階 きたのホール
第4回	2022年3月16日(水)	北野病院新館2階 きたのホール

③ 紹介率/逆紹介率

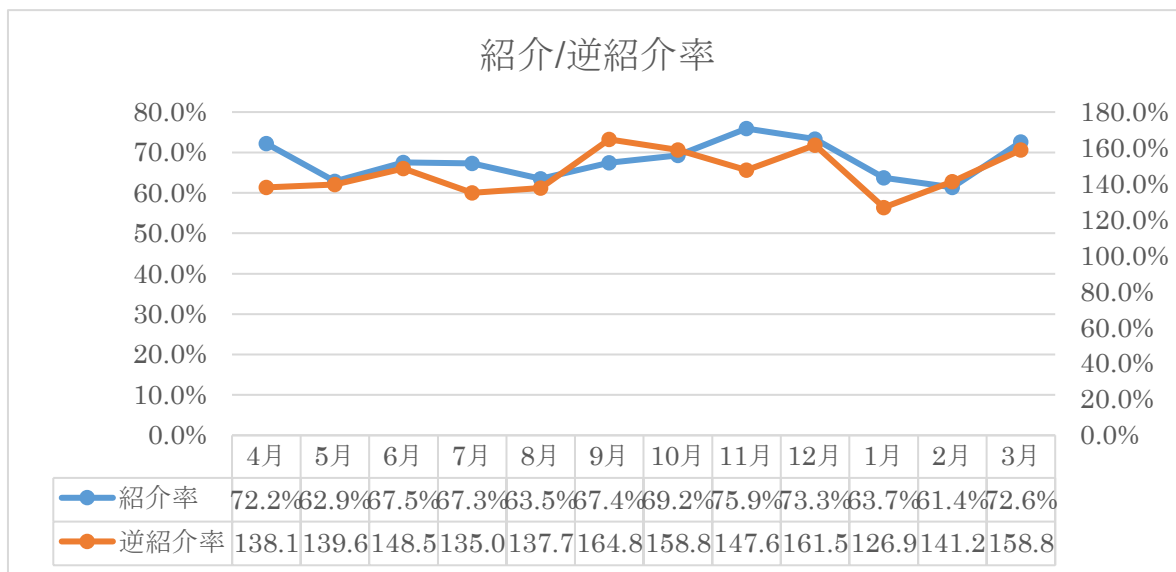

2. 大阪府がん診療拠点病院

① 小児がん連携病院(国指定)

- 2023年10月31日まで類型1にて指定継続につき現況報告提出
- 小児がん中央機関事務局へ情報公開用資料提出
- 小児がん連携病院 QI データ算出

② 大阪府がん診療拠点病院

- 2023年3月31日まで指定継続につき現況報告提出

③ がん相談支援センター

➤ がん相談支援センター 相談件数

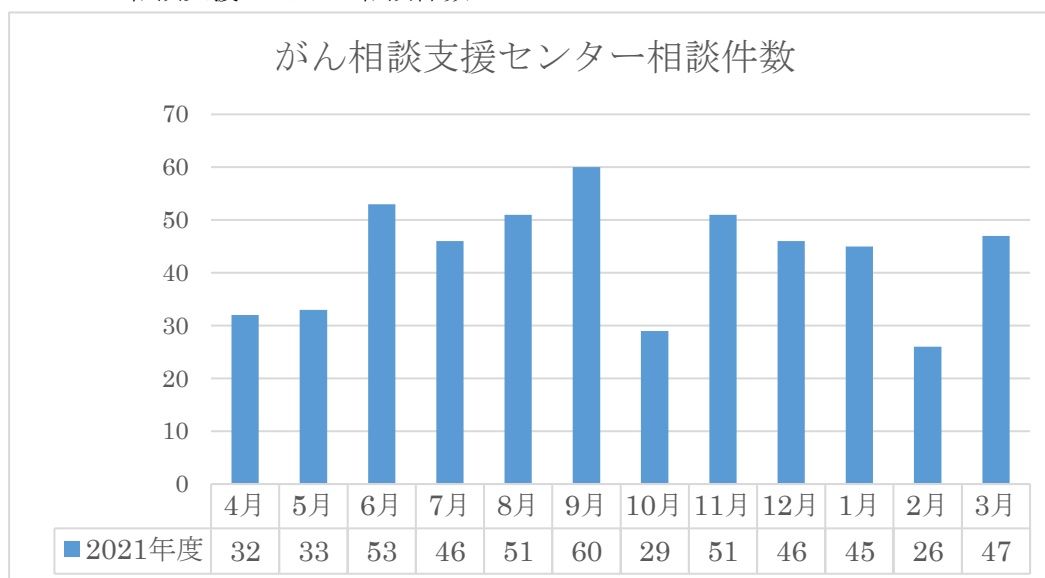

➤ バックベッド 登録患者数

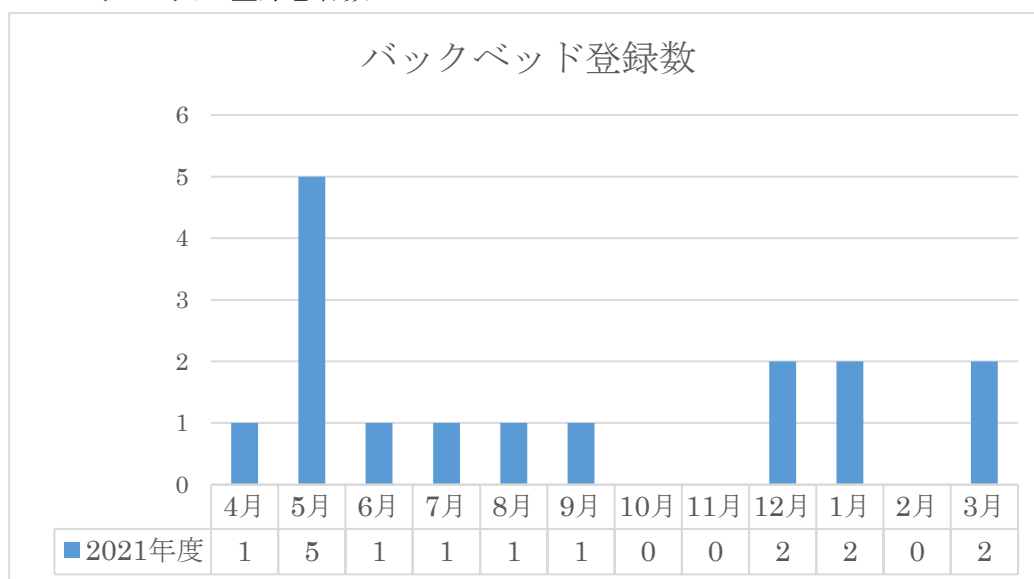

④ キャンサーボード(管理都合上**年度**ではなく**年**)

■ 年間開催状況

24回、30症例

■ 各月開催回数

1月	2月	3月	4月	5月	6月	7月	8月	9月	10月	11月	12月
3回	1回	3回	1回	2回	1回	3回	1回	1回	1回	3回	4回

合計:24回

■ 依頼元診療科と症例件数

依頼元診療科	症例件数
産婦人科	9
乳腺外科	7
消化器内科	3
耳鼻咽喉科・頭頸部外科	3
呼吸器内科	2
心臓血管外科	1
小児科	1
泌尿器科	1
呼吸器外科	1
形成外科	1
脳神経内科	1
合計	30

3. 大阪府難病診療連携拠点病院

① 難病患者在宅医療・介護体制強化事業

➤ 講義型研修 2回実施(小児科、呼吸器内科)

日時	講演
2021年8月26日	「ヒルシュスプルング病、胃食道逆流(GER)などの小児外科疾患と在宅での処置」 講師;小児科 阿水 利沙(医師) 「腹部ケアと胃管管理」 講師;NICU 病棟 伊藤 佐奈恵(看護師)
2021年11月4日	「間質性肺炎について～特発性肺線維症・特発性間質性肺炎を含めて～」 講師;呼吸器内科 丸毛 聡(医師) 「呼吸器疾患に対する訪問リハビリテーション」 講師;リハビリテーション科 大洞 佳代子(医師)

➤ 同行訪問型研修 のべ10件実施

疾患別内訳	神経・筋疾患(5件) 呼吸器系疾患(3件) 小児慢性特定疾患(1件) リウマチ系疾患(1件)
開催方式別	対面 ; 7件

	リモート ; 3 件
参加職種 (延べ回数)	医師 ; 12 回※同一患者に対し、複数名出席回あり リハ ; 6、脳内 ; 3、呼内 ; 2、小児 ; 1) セラピスト ; 8 回 看護師 ; 6 回 SW ; 4 回

■最終評価

- COVID-19 流行状況を鑑み、中断期間を挟みながら実施したが、目標件数の 2/3 に到達。
- リモート指導を導入した。リモート指導のノウハウは、難病患者以外の退院前カンファレンスにも応用した。
- 新たに、呼吸器系、リウマチ系の訪問を実施できた (前年までは、神経・筋と小児のみであった)。
- リハ科の医師、セラピストの積極的な参加により、実生活の場面に応じた動作指導等を実施できた。

■指導内容

住所	病名	年齢	指導内容
北区	MSA	61	口腔ケアが不十分であり、スポンジブラシなどの道具を提案。階段昇降の介助方法を共有。引っ越し先のマンションに関しては、業者との契約後にベッドの位置や手すりなど調整していく。腰痛増悪あり、ベッドマットの変更を提案。
北区 (リモート)	CBD	59	食事はミキサー食やメイバランス等を摂取するように指導。訪看利用時に看護師からの嚥下訓練を試す。今後の療養先について不安の訴えに対してアドバイスした。
北区	特発性 IP	54	在宅チームへ、作業療法などを通し更衣練習を実施し、呼吸苦軽減ができるよう指導。姿勢を変えながら呼吸苦がないよう運動時間を延長することや酸素デバイスの変更を行い、運動療法を継続いただくことの必要性も指導した。
北区	特発性 IP	69	内服・インスリン管理、入浴評価などを指導。リハビリテーションは引き続き酸素管理、運動指導、活動量向上のため介入継続を指導

北区	特発性 IP	69	室内の観葉植物の鶏糞や、ダウンジャケットを避けるように注意。屋内の清掃方法を指導。呼吸苦に応じたリハビリの方法も指導した。
摂津市 (リモート)	PSP	71	今後の病状経過予測とリハビリ継続の重要性、自宅環境調整、嚥下機能低下に伴う食事内容等について指導した。
高槻市 (リモート)	PD	75	訪問リハ担当者へ、パーキンソン病患者のリハビリについての注意点を指導。薬の副作用で、寝汗に困っており、室温調整を指導、パーキンソン病日誌をつけることを提案。
北区	SLE	72	後方重心による転倒のリスクあり、手すりや歩行器などの環境調整を指導。認知機能低下による内服忘れがあるため今後管理頂くように伝えた。
北区	18トリソミー 先天性心疾患	2M	吸引器、SpO2 モニターセンサー予備、浣腸液の使用方法について説明。皮膚トラブル(カニューレ固定テープ)、移乗時の医療機器、注入・嘔吐・浣腸等のケア方法について指導した。

② 各種協議会

■2021年9月7日

令和3年度 大阪府難病診療連携拠点病院 分野別拠点病院 会議

出席者;脳神経内科 高橋牧郎

地域医療サービスセンター MSW 宇山

4. 外部委員会、地域連携の会等

➤ 北区医師会病診連携委員会

開催日	当番病院
2021年7月28日	済生会中津病院
2021年11月24日	桜橋渡辺病院
2022年3月30日	住友病院

➤ 北区在宅医療介護ネットワーク会議

開催日時	2022年2月24日 14:00～15:25
開催場所	リモート会議
出席者	杉内

➤ K2-NET

開催日時	2021年6月3日 19:00～20:00
開催場所	北野病院 新館4階 特別会議室2
出席者	院外参加者:16名 院内参加者:7名
演題	座長:北野病院 消化器内科 主任部長 八隅 秀二郎先生 症例提示: 「黄色肉芽腫性胆嚢炎について」 北野病院 消化器内科 副部長 栗山 勝利先生

開催日時	2021年10月14日 19:00～20:10
開催場所	北野病院 新館4階 特別会議室2
出席者	院外参加者:16名 院内参加者:9名
演題	1. ガイドラインから見た食道がん治療の現在と外科手術治療の最前線 北野病院 消化器外科 副部長 田中英治先生 2. 食道癌の内視鏡治療について 北野病院 消化器内科 副部長 山内淳嗣先生 3. 免疫チェックポイント阻害薬と食道がん薬物治療 北野病院 消化器内科 副部長 高忠之先生 4. 食道癌に対する放射線治療について 北野病院 腫瘍放射線科 主任部長 高木雄久先生

➤ きたのパートナーズクラブ

開催日時	2021年12月4日 17:00～19:15
開催場所	北野病院 きたのホール
出席者	登録医:57名 院内参加者:31名
演題	座長:北野病院 副院長 寺嶋宏明先生 1. 脳神経内科疾患の多様性と地域連携～パーキンソン病を中心に～ 北野病院 脳神経内科 主任部長 高橋 牧郎先生 2. 北野病院 歯科口腔外科の現状～骨吸収抑制薬関連顎骨壊死、顎変形症への取り組み～ 北野病院 歯科口腔外科 主任部長 高橋 克先生

	3. 当院での高度放射線治療について 北野病院 腫瘍放射線科 主任部長 高木 雄久先生
--	--

➤ 大阪府がん診療連携地域連携部会

日時	出席者
2021年7月14日	高原祥子(乳腺外科 主任部長)
2022年2月9日	亀山花子(地域医療サービスセンター副看護部長) 横井恵子(地域医療サービスセンター)

5. 地域連携クリニカルパス

① 使用実績:がんパス

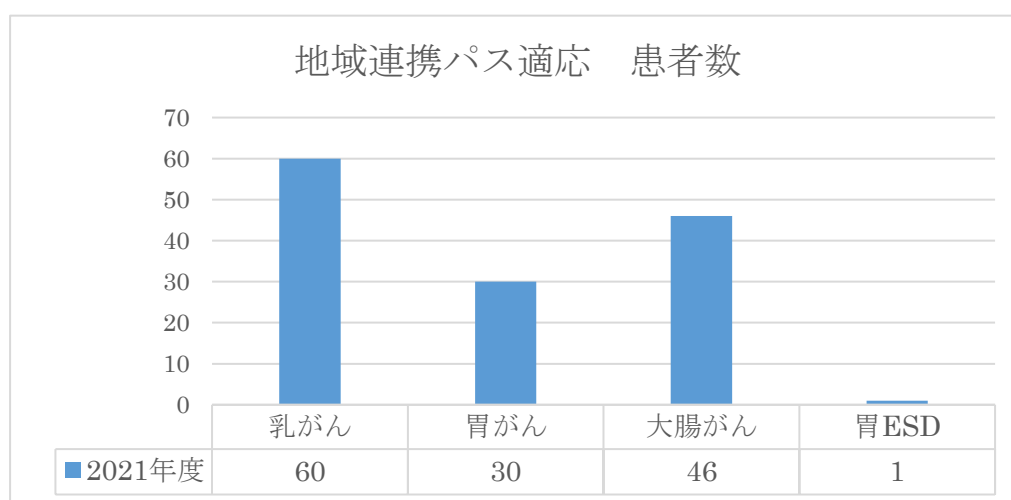

② 使用実績:脳卒中

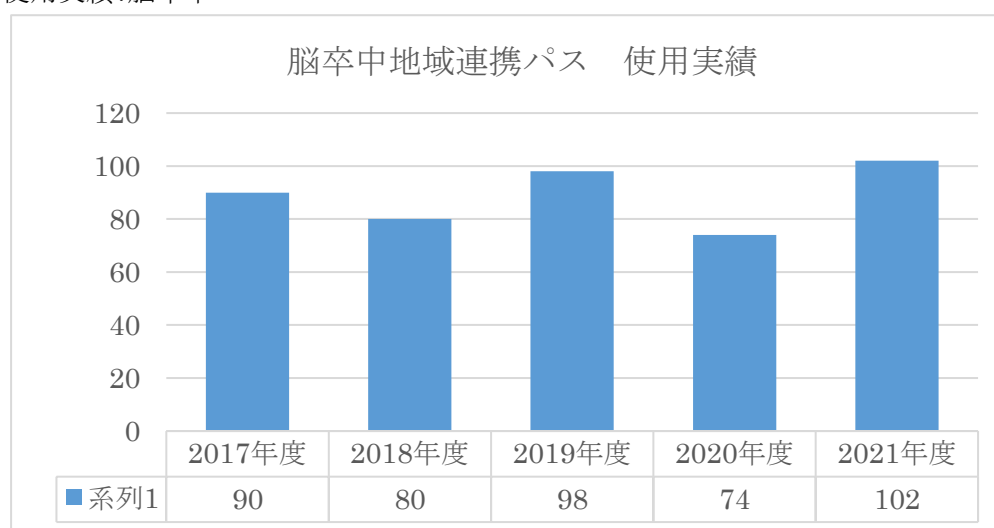

③ 使用実績:その他

地域連携パス種別	開始年	2021年度			
		新規導入数	パスでの受診回数(延べ数)	患者実人数	連携医療機関数
OSAS	2010年	0	27	15	14
虚血性心疾患	2010年				
心不全	2016年	8	137	63	49
膝疾患(高リスク)	2014年	0	27	15	10
膝疾患(低リスク)	2014年	0	13	13	9
CKD(1~2期)	2009年	11	159	84	72
CKD(3~5期)	2009年	59	833	366	246
糖尿病性腎症	2009年	1	120	45	44

④ ネットワーク会議

大阪脳卒中医療連携ネットワークに加入、運営に携わる。

➤ コア会議

日程	参加者	参加者(医師)
2021年4月21日(水)	木村、綾野	古川医師(脳内)
2021年9月8日(水)	木村、綾野	古川医師(脳内)
2022年1月19日(水)	木村、綾野	

➤ 本会議

日程	参加者	参加者(医師)
2021年6月2日(水)	木村、綾野	古川医師(脳内)
2021年10月6日(水)	木村	古川医師(脳内)
2022年3月2日(水)	木村	

6. 虐待対策チーム

➤ 役割

事務局	木村、山本
子ども班	小林、土井、木村
高齢者班	宇山、平岡
DV班	
障がい者班	

➤ 2021 年度活動内容

- ・チーム会議開催 4 回/年
- ・運用規程の見直し
- ・運用マニュアルの見直し
- ・院内研修会 開催 2021 年 8 月 25 日

場所	きたのホール 1
演題	虐待対策チームについて
内容	① 虐待対策チームについて ケース報告や情報共有してほしい内容について ② 記録の方法・保管場所の変更の周知
演者	総論：木村係長（地域） 子どもチーム：三上副部長（小） 高齢者チーム：豊田師長（看管） D Vチーム：橋本師長（7 東）
司会	三上副部長
出席者数	77 名

7. 各係の報告

① 地域医療室

➤ 紹介患者の予約取得件数

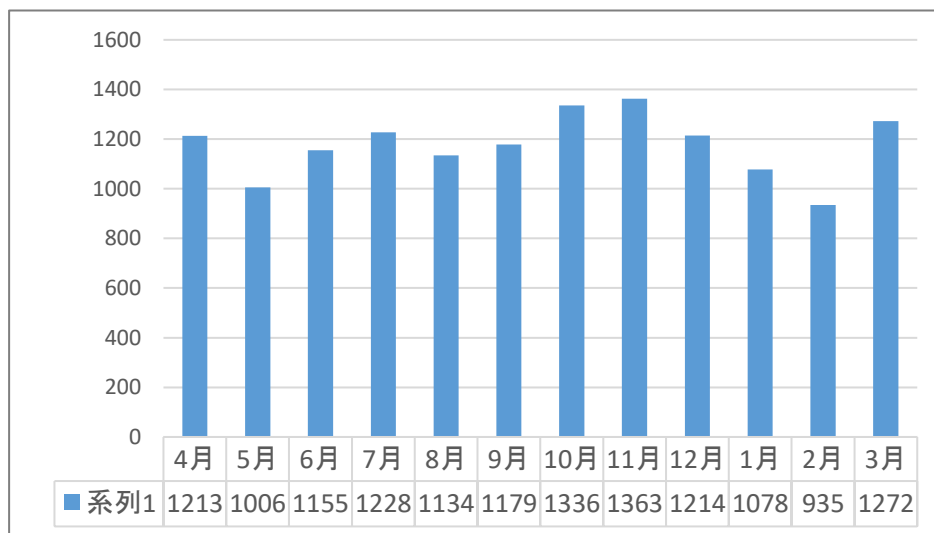

➤ かかりつけ医の紹介件数

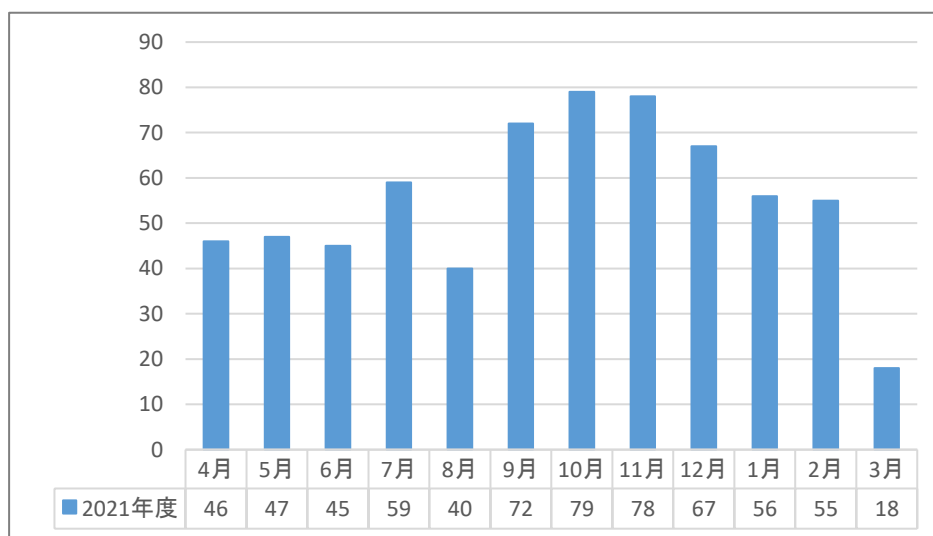

➤ 放射線・生理検査関連

月	内視鏡		生理検査				放射線					計
	下部	上部	胸壁心臓 エコー	甲状腺 エコー	腹部 エコー	頸動脈 エコー	CT	MRI	RI	TV	骨密度	
4月	2	3	19	2	11	0	18	33	6	0	1	95
5月	2	7	14	2	7	0	18	26	1	0	2	79
6月	1	1	10	0	4	1	30	29	3	0	2	81
7月	1	5	8	0	7	0	27	37	7	0	1	93
8月	3	3	7	0	6	0	33	32	7	0	3	94
9月	2	5	8	0	13	0	32	53	2	0	4	119
10月	0	4	21	0	13	0	27	43	2	0	2	112
11月	2	7	20	0	15	0	39	39	3	0	1	126
12月	1	9	20	0	5	0	30	35	7	0	1	108
1月	0	3	17	4	3	0	21	39	3	0	2	92
2月	0	2	14	0	3	0	20	28	3	0	4	74
3月	2	4	10	1	4	0	30	39	5	0	3	98
合計	16	53	168	9	91	1	325	433	49	0	26	1171

➤ カルテ開示件数

	開示／否開示	4月	5月	6月	7月	8月	9月	10月	11月	12月	1月	2月	3月	合計
2021年度	開示	7	4	12	9	10	5	16	5	4	4	6	13	95
	否開示			1	3	1							1	6

➤ 医療機関からの救急依頼・当日受診

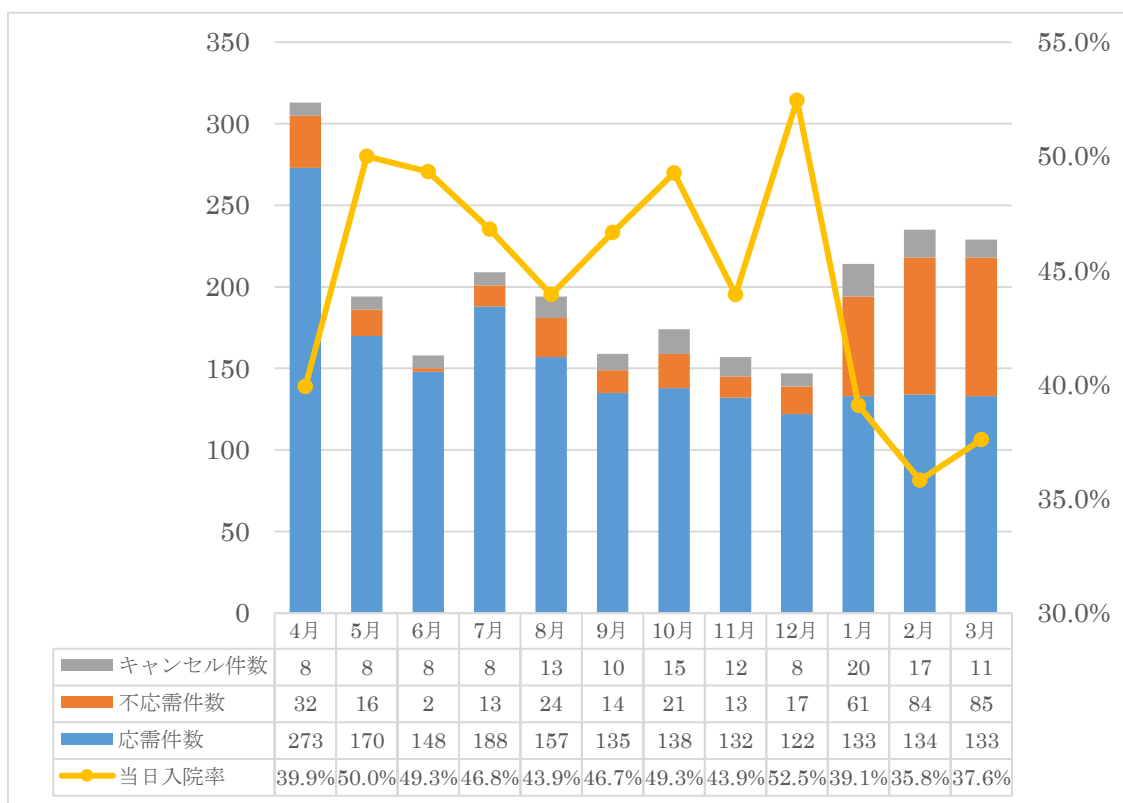

➤ 転入院の調整件数

	4月	5月	6月	7月	8月	9月	10月	11月	12月	1月	2月	3月	合計
依頼数	64	47	47	41	53	32	37	34	39	60	70	76	600
応需件数	28	13	18	9	17	6	10	15	7	6	8	13	150
応需率	43.8%	25.5%	38.3%	22.0%	32.1%	18.8%	27.0%	44.1%	17.9%	10.0%	11.4%	17.1%	25.0%
不応需件数	24	17	18	20	28	19	14	10	22	35	46	52	305
不応需率	37.5%	36.2%	38.3%	48.8%	52.8%	59.4%	37.8%	29.4%	56.4%	58.3%	65.7%	68.4%	50.8%
キャンセル	12	17	11	12	8	7	12	9	10	19	16	11	144

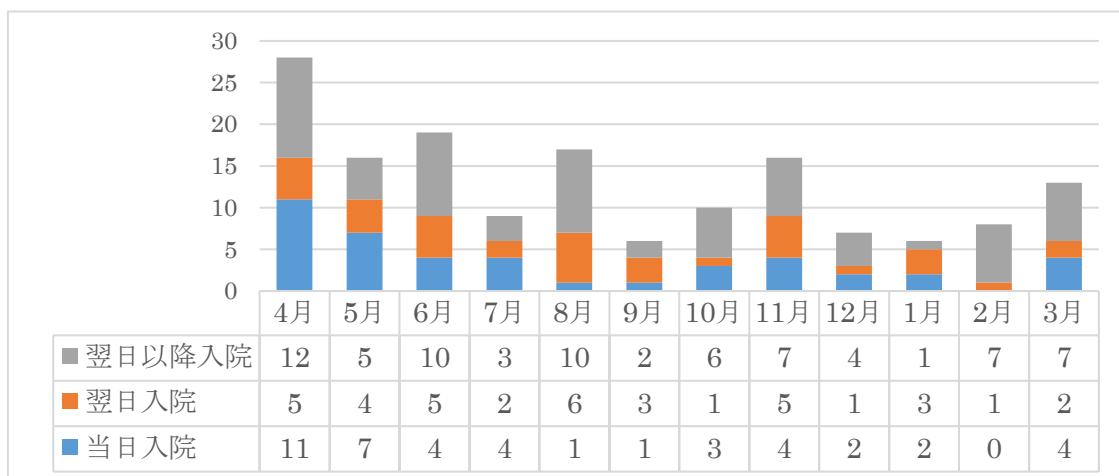

➤ セカンドオピニオン

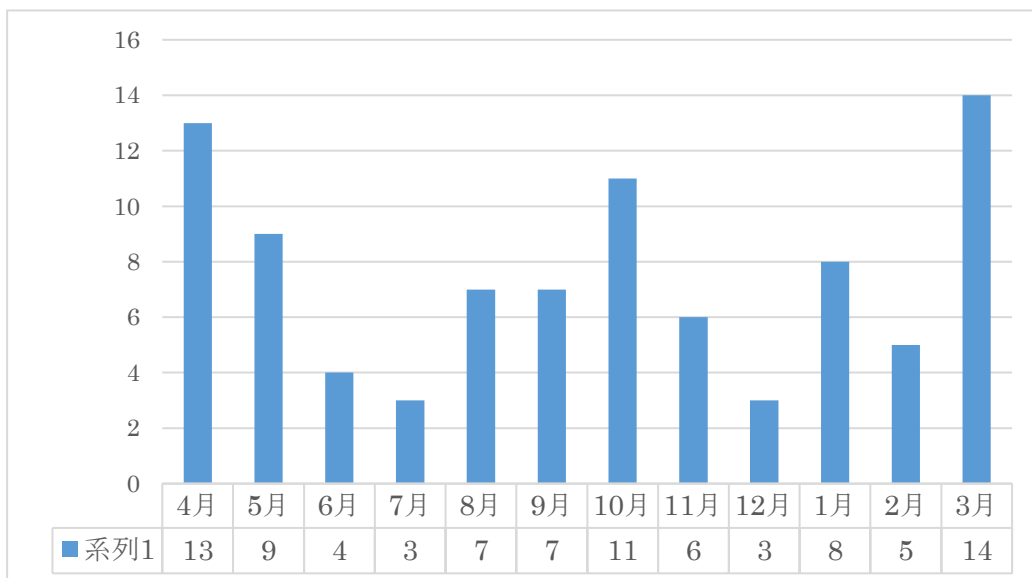

➤ 開業医訪問

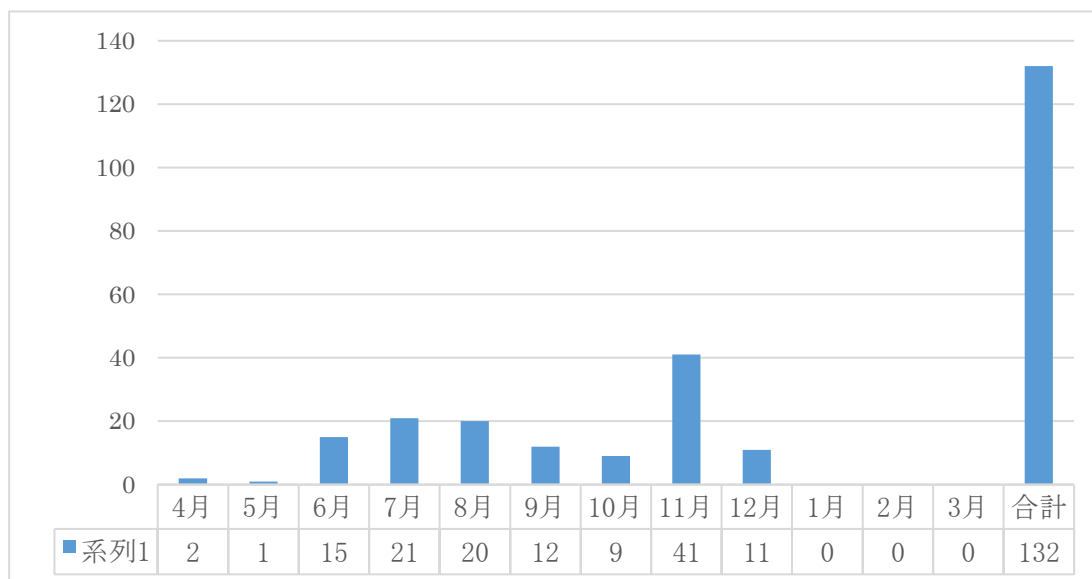

② 医療相談室

➤ 相談支援依頼(相談種別)

	入外	4月	5月	6月	7月	8月	9月	10月	11月	12月	1月	2月	3月	合計
心理・社会的支援	入	7	2	9	2	6	4	3	8	4	4	2	7	58
	外	13	10	17	9	10	11	6	9	22	15	9	15	146
退院支援	入	118	106	121	133	103	102	118	125	117	115	72	112	1342
	外	0	0	0	2	0	1	0	1	0	0	0	0	4
転院援助	入	79	87	65	70	86	78	62	71	68	63	42	66	837
	外	4	2	5	2	3	8	10	6	6	11	11	17	85
社会復帰援助	入	0	0	0	0	0	0	0	0	0	0	0	0	0
	外	0	1	0	0	0	0	0	0	0	0	0	0	1
受診援助	入	0	0	0	1	1	1	0	1	1	2	0	0	7
	外	0	2	0	0	1	1	1	0	0	3	3	5	16
経済問題	入	1	1	2	1	1	1	1	5	1	0	2	0	16
	外	0	0	0	1	1	1	0	2	0	1	0	1	7
その他	入	4	3	6	6	4	7	3	4	3	1	3	2	46
	外	6	5	5	11	10	11	6	11	7	8	6	8	94
小計	入	209	199	203	213	201	193	187	214	194	185	121	187	2306
	外	23	20	27	25	25	33	23	29	35	38	29	46	353
合計		232	219	230	238	226	226	210	243	229	223	150	233	2659

➤ 相談支援依頼(診療科別)

	入外	4月	5月	6月	7月	8月	9月	10月	11月	12月	1月	2月	3月	合計
呼吸器内科	入	28	36	32	39	23	18	26	35	21	25	22	35	340
	外	1	4	3	3	3	3	1	2	1	5	2	4	32
呼吸器外科	入	25	23	25	14	14	15	16	26	23	20	8	19	228
	外	2	0	0	2	1	0	0	0	0	0	0	0	5
循環器内科	入	18	12	18	12	16	15	13	10	18	20	9	14	175
	外	6	3	7	4	2	4	1	5	6	7	4	6	55
心臓外科	入	11	6	9	8	10	13	9	11	16	15	10	9	127
	外	1	0	1	2	2	0	0	0	1	1	0	1	9
消化器内科	入	8	7	8	6	8	8	15	12	9	3	4	6	94
	外	1	0	0	1	1	0	1	1	3	1	1	0	10
消化器外科	入	9	10	7	11	9	6	4	12	5	4	5	7	89
	外	0	1	1	0	0	0	0	1	4	0	2	1	10
腎臓内科	入	6	9	5	8	4	10	4	10	4	6	5	5	76
	外	0	0	0	1	0	1	0	0	0	0	2	0	4
糖尿病内分泌内科	入	28	35	32	33	31	32	20	26	29	18	18	18	320
	外	1	0	0	2	1	4	3	0	1	1	1	3	17
血液内科	入	4	3	4	0	4	4	2	5	7	6	3	5	47
	外	1	0	2	0	1	3	1	2	2	0	1	4	17
リウマチ膠原病内科	入	0	0	0	0	0	0	0	0	0	0	0	0	0
	外	2	4	6	2	0	4	3	5	4	1	2	7	40
神経内科	入	0	2	0	2	1	1	3	1	1	1	0	1	13
	外	0	0	0	2	1	0	0	1	0	1	0	1	6
小児科	入	9	3	7	12	15	9	7	5	5	9	8	1	90
	外	2	1	1	5	2	2	0	2	2	1	2	3	23
神経精神科	入	2	0	2	1	2	1	2	1	2	3	2	1	19
	外	1	1	0	0	0	1	0	1	0	0	0	0	4
心療内科	入	24	22	18	21	21	19	17	19	11	20	8	23	223
	外	0	2	1	0	1	0	1	0	1	2	2	2	12
脳神経外科	入	4	3	2	6	4	4	0	6	2	2	0	0	33
	外	0	0	0	0	0	0	0	0	2	1	0	2	5
乳腺外科	入	19	17	19	22	26	24	34	22	24	25	12	29	273
	外	0	1	0	0	1	2	2	2	1	2	1	1	13
整形外科	入	0	0	0	2	0	2	3	2	1	1	1	0	12
	外	0	0	0	0	0	0	0	0	0	0	0	0	0
産婦人科	入	6	2	6	6	6	3	3	6	5	2	4	5	54
	外	0	1	4	0	4	1	2	2	0	2	0	3	19
眼科	入	0	0	0	0	0	0	2	0	0	0	0	0	2
	外	0	0	0	0	0	0	0	0	0	0	0	0	0
皮膚科	入	0	1	0	0	0	2	1	0	0	0	0	0	4
	外	0	0	0	0	0	0	0	0	0	0	0	0	0
泌尿器科	入	4	3	5	7	5	4	3	3	4	1	0	5	44
	外	1	0	0	1	2	2	0	0	0	0	0	2	8
耳鼻咽喉科	入	3	3	2	0	2	0	2	2	3	1	1	2	21
	外	0	1	0	0	1	0	1	0	0	1	0	1	5
放射線科	入	0	0	0	0	0	0	0	0	0	0	0	0	0
	外	0	0	0	0	0	0	0	0	0	0	0	0	0
形成外科	入	0	0	0	0	0	0	0	0	0	0	0	0	0
	外	0	0	0	0	0	0	0	0	0	0	0	0	0
麻酔科	入	1	2	2	2	0	3	0	0	1	1	1	1	14
	外	0	0	0	0	0	1	0	0	0	1	0	0	2
小児外科	入	0	0	0	0	0	0	0	0	0	1	0	0	1
	外	4	1	1	0	2	5	7	5	7	11	9	5	57
救急部	入	0	0	0	1	0	0	1	0	3	1	0	1	7
	外	0	0	0	0	0	0	0	0	0	0	0	0	0
小計	入	209	199	203	213	201	193	187	214	194	185	121	187	2306
	外	23	20	27	25	25	33	23	29	35	38	29	46	353
合計		232	219	230	238	226	226	210	243	229	223	150	233	2659

➤ 整形外科入院前面談

	4月	5月	6月	7月	8月	9月	10月	11月	12月	1月	2月	3月	合計
合計	8	6	8	9	7	6	6	3	6	7	6	8	80

➤ 各種算定状況

加算名称	4月	5月	6月	7月	8月	9月	10月	11月	12月	1月	2月	3月	合計
入退院支援加算1	551	551	543	551	556	535	565	523	601	418	387	486	6267
介護支援等連携指導料	17	22	19	25	18	12	23	14	28	24	13	10	225
退院時共同指導料2	13	16	12	14	12	7	21	9	26	15	10	9	164
保険医共同指導加算	0	1	2	1	0	0	3	0	0	0	0	0	7
多機関共同指導加算	0	1	3	1	0	0	3	2	2	1	2	0	15
地域連携診療計画加算	10	11	6	8	11	10	8	6	9	6	7	10	102

➤ 在宅復帰率

	4月	5月	6月	7月	8月	9月	10月	11月	12月	1月	2月	3月	累計
①当月における退院患者数	1503	1440	1482	1519	1530	1426	1454	1495	1555	1172	839	1046	16461
(1)在宅(居住系介護施設含む)	1412	1360	1409	1450	1457	1344	1375	1420	1483	1118	807	984	15619
(2)介護老人保健施設	5	4	3	1	4	5	4	2	2	4	3	1	38
(3)有床診療所	0	0	0	0	0		0		0			0	0
(4)他院の療養病棟	10	10	6	5	4	2	11	6	4	5	2	5	70
(5)回復期リハビリテーション病棟	27	30	26	26	27	31	34	27	27	17	15	31	318
(6)地域包括ケア病棟	8	3	7	8	5	8	3	14	8	8	1	4	77
(7)(4)～(6)を除く医療機関	41	33	31	29	33	36	27	26	31	20	11	21	339
在宅復帰率	97.3%	97.7%	97.9%	98.1%	97.8%	97.5%	98.1%	98.3%	98.0%	98.3%	98.7%	98.0%	97.9%

➤ 連携実績(転院)

転院患者数:812名

病床種別	患者数
回復期リハ	318
一般	247
地域包括ケア	77
療養	68
緩和ケア	47
障害者・特殊疾患	41
精神	6
感染症	3
障害者病棟	3
その他	1
結核病床	1
総計	812

➤ 連携実績(当日の転送)

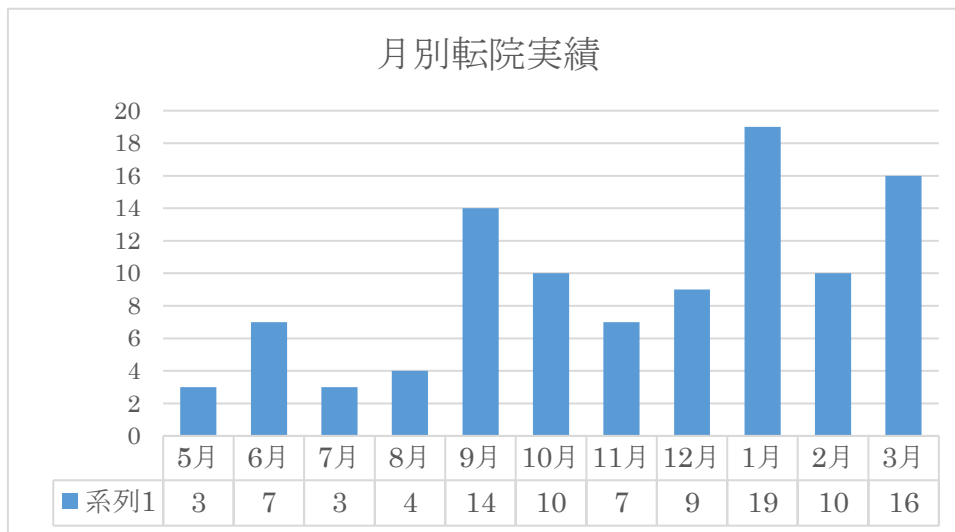

③ 入院係

➤ 業務内容

- 病棟間のベッド調整及び、空床管理に関するベッドコントロールと部屋の調整をおこなう業務
- 予定入院の事務手続きに関する業務
- 当日入院患者の受付、ご案内に関する業務
- 限度額認定書に関する案内業務
- 病院報告の作成(月初め厚生労働省へ報告)
- 緊急入院の手続きに関する業務 (当日緊急を要する入院患者の受け入れ手続き)

➤ 新入院患者数

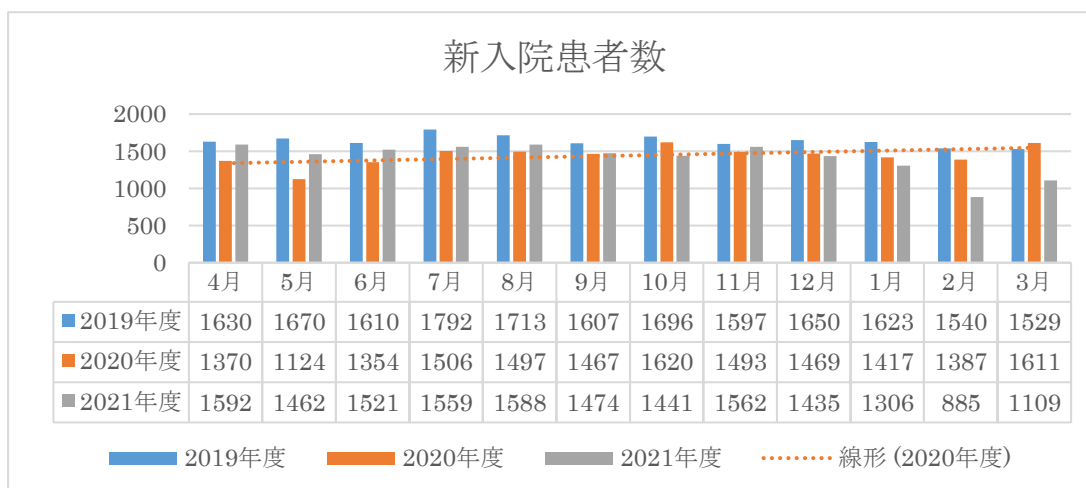

④ 入退院サポートステーション

➤ 業務内容

電話受付・調整(当日予約)

患者面談(入院患者のアナムネ聴取と入院説明、患者パスの説明)、緩和ケアスクリーニング、多職種との連携調整、地域連携パス導入患者の面談、入退院サポートステーションのマニュアル作成、入院前の検査・麻酔科予約、周術期歯科スクリーニング・動揺歯に関する歯科予約、診療科拡大に向けての検討

転院患者搬送、検査説明コーナーの患者対応、クリニカルパス作成

➤ 来院件数のデータ

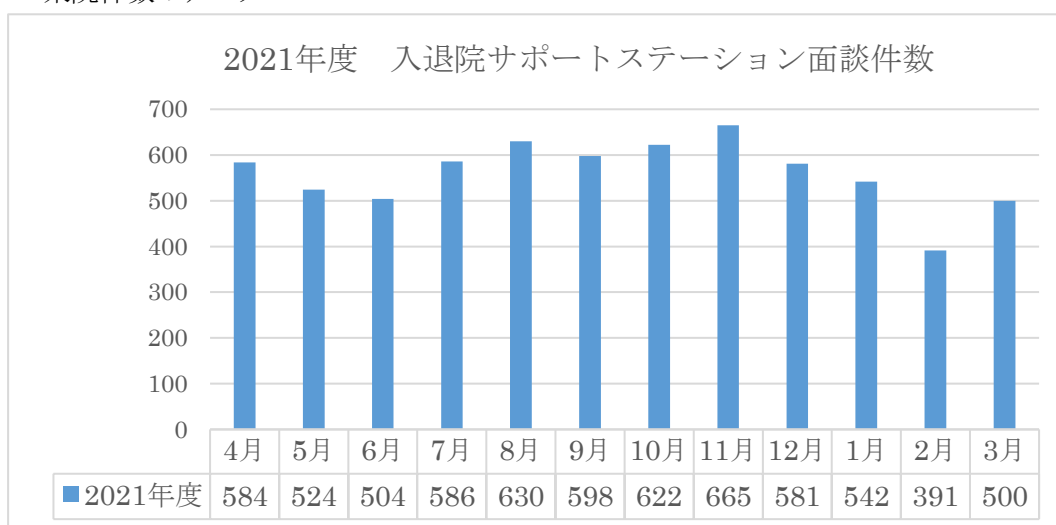

➤ 入院時支援加算 ※算定率:入退院支援加算 1 に対する算定率

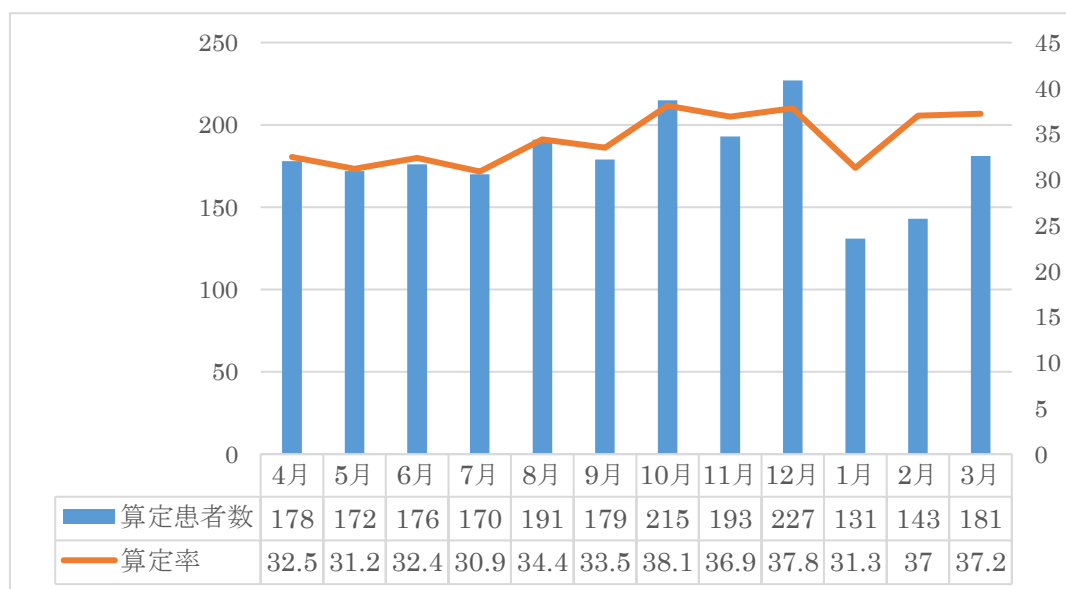

➤ クリニカルパス活動

パス Ns3 名(統括 1 名外科 1 名内科 1 名)

院内医療者パス 32 件作成(作成合計数 638 件)

医療者パスに準じた患者用パス 13 件作成(合計 356 件)

【取り組み】

◆各診療科との話し合い

◆複合セットからのクリニカルパス化

◆医療者パスに準じた患者パス作成及び修正

➤ 多職種との連携件数

入院病棟 130 件

医療相談室 75 件

WOC 19 件

認知症ケア看護師 92 件

緩和ケアチーム 75 件

➤ 入院前術前検査予約(入退院 SS)の対応件数

婦人科 263 件

呼吸器内科 23 件

小児外科の対応開始、対応件数 19 件

周術期歯科スクリーニングの歯科口腔外科予約の対応開始

(対象診療科:整形外科、脳神経外科)

整形外科:6 件、脳神経外科:0 件

➤ 継続受け持ち看護師制

入院前面談を実施した患者を退院まで受け持ち退院支援の介入

対応件数;5 件

対応した診療科:脳神経内科 3 件、循環器内科 1 件、泌尿器科 1 件

⑤ 広報室

➤ 主な広報物

広報物	内容
診療案内 2021	他医療機関向けの各診療科紹介冊子
地域連携カレンダー2021	他医療機関向けの各診療科紹介カレンダー
病院案内	病院紹介パンフレット

きたの広報 vol.1 2021 秋号	患者向け広報誌
きたの広報 vol.2 2021 冬号	患者向け広報誌
地域連携広報誌きたの No.1	他医療機関向け広報誌
入院案内	入院患者向けパンフレット

▶ 主なメディア露出

日付	内容	対象	メディア
2021年4月21日	鼓膜再生療法	金丸 Dr(耳鼻)	朝日新聞
2021年5月7日	鼓膜再生療法	金丸 Dr(耳鼻)	CBC ラジオ
2021年6月4日	歯生え薬	高橋 Dr(歯科)	読売 KODOMO 新聞
2021年6月15日	急性膵炎	八隅 Dr(消内)	読売新聞
2021年7月6日	腱鞘炎	平 Dr(整形)	読売新聞
2021年8月26日	新型コロナ後遺症	丸毛 Dr(呼内)	関西テレビ
2021年8月30日	熱中症・新型コロナ	丸毛 Dr(呼内)	読売新聞
2021年9月24日	新型コロナ後遺症	丸毛 Dr(呼内)	読売新聞
2021年10月6日	新型コロナ後遺症	丸毛 Dr(呼内)	毎日放送
2021年10月13日	新型コロナ後遺症	丸毛 Dr(呼内)	日本テレビ
2021年10月20日	母乳バンク	水本 Dr(小児)	中日新聞
2021年10月27日	新型コロナ後遺症	丸毛 Dr(呼内)	NHK
2021年11月6日	新型コロナ後遺症	丸毛 Dr(呼内)	京都新聞
2021年12月15日	新型コロナ後遺症	丸毛 Dr(呼内)	毎日放送
2022年1月7日	新型コロナ後遺症	丸毛 Dr(呼内)	関西テレビ
2022年1月12日	新型コロナ後遺症	丸毛 Dr(呼内)	ABC テレビ
2022年1月15日	新型コロナ後遺症	丸毛 Dr(呼内)	NHK
2022年1月27日	鼓膜再生療法	金丸 Dr(耳鼻)	読売新聞
2022年2月3日	新型コロナ後遺症	丸毛 Dr(呼内)	関西テレビ
2022年2月4日	新型コロナ後遺症	丸毛 Dr(呼内)	河北新聞
2022年2月11日	新型コロナ後遺症	丸毛 Dr(呼内)	m3.com
2022年2月28日	パーキンソン病 (FUS)	戸田 Dr(脳外)	いい病院 2022
2022年3月5日	鼓膜再生療法	金丸 Dr(耳鼻)	読売新聞
2022年3月7日	新型コロナ後遺症	丸毛 Dr(呼内)	ABC テレビ
2022年3月30日	新型コロナ後遺症	丸毛 Dr(呼内)	テレビ大阪
2022年3月31日	オンライン資格確認	森田課長(診サ) 篠田係長(医事)	社会保険診療報酬支 払基金